

कलम (४) १ ब II A

Government Residence Women Polytechnic ,Tasgaon.

Principal (Head of Institute)

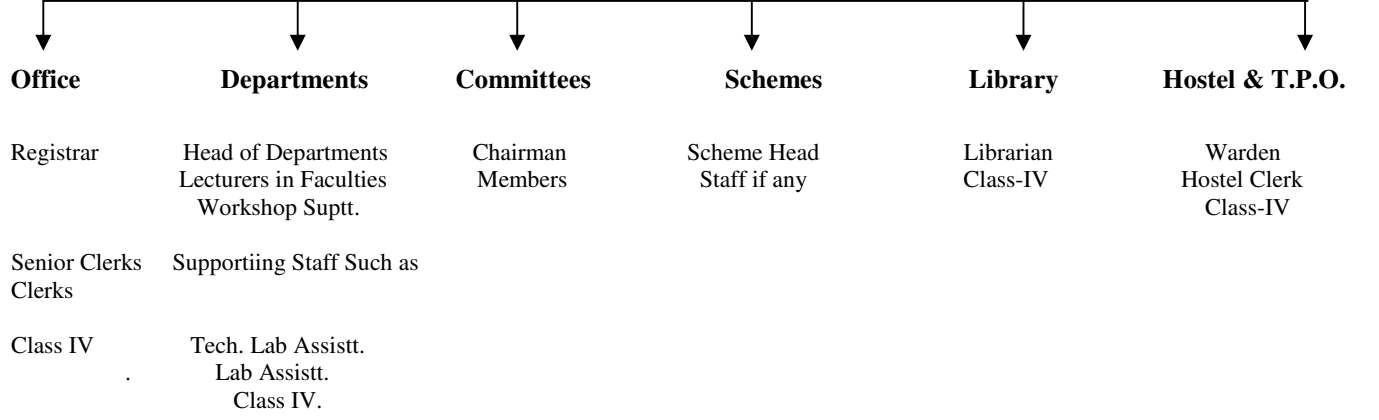

वरीलप्रमाणे संस्थेची सर्वसाधारण संरचना असून संस्थेच्या वरील विभागांची १७ मॅन्युअल्सची माहिती सोबत स्वतंत्ररित्या सादर केली आहे.

कलम (४) १ ब II B

Government Residence Women Polytechnic ,Tasgaon.
Principal (Head of Institute)

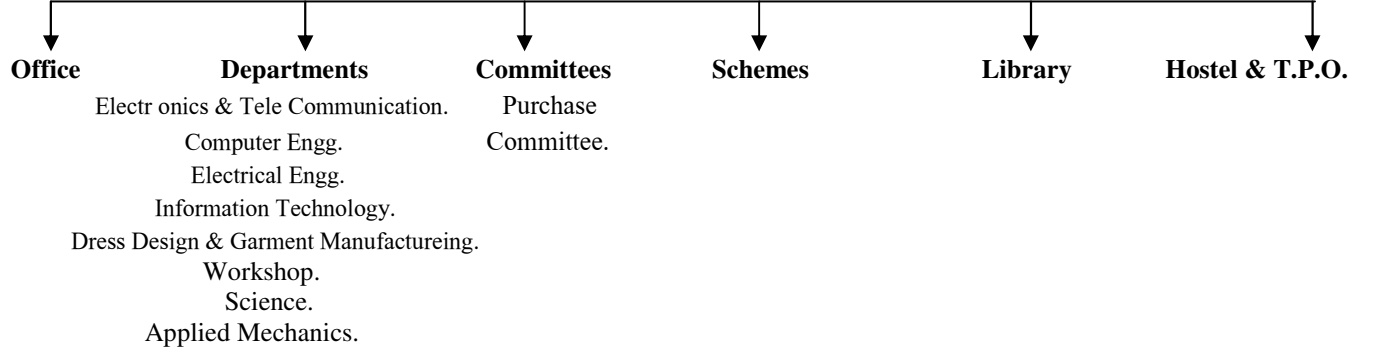

वरीलप्रमाणे संस्थेची सर्वसाधारण संरचना असून संस्थेच्या वरील विभागांची १७ मॅन्युअल्सची माहिती सोबत स्वतंत्ररित्या सादर केली आहे

कलम (४) १ ब II A- I

Government Residence Women Polytechnic ,Tasgaon.
Principal (Head of Institute)

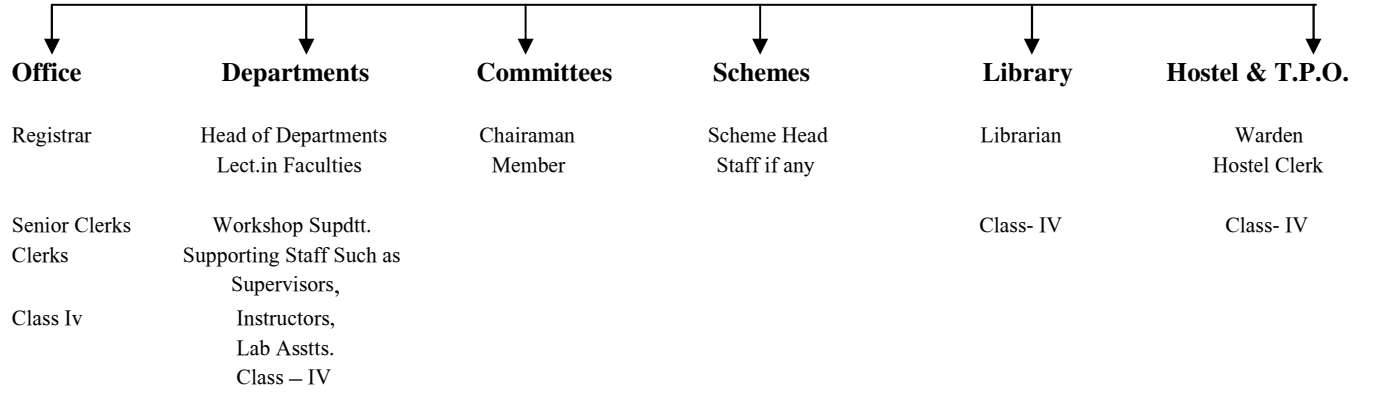

वरीलप्रमाणे संस्थेची सर्वसाधारण संरचना असून संस्थेच्या वरील विभागांची १७ मॅन्युअल्सची माहिती सोबत स्वतंत्ररित्या सादर केली आहे

कलम (४) १ ब II A- २

Government Residence Women Polytechnic ,Tasgaon.

Principal Head of Office

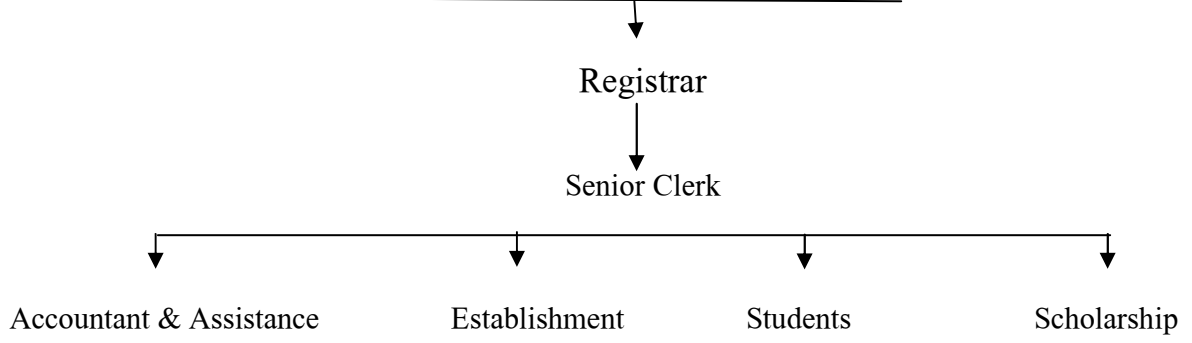

वरीलप्रमाणे संस्थेची सर्वसाधारण संरचना असून संस्थेच्या वरील विभागांची १७ मॅन्युअल्सची माहिती सोबत स्वतंत्ररित्या सादर केली आहे .

कलम (४) १ ब II A-III

**Government Residence Women Polytechnic ,Tasgaon.
Principal (Head of Institute)**

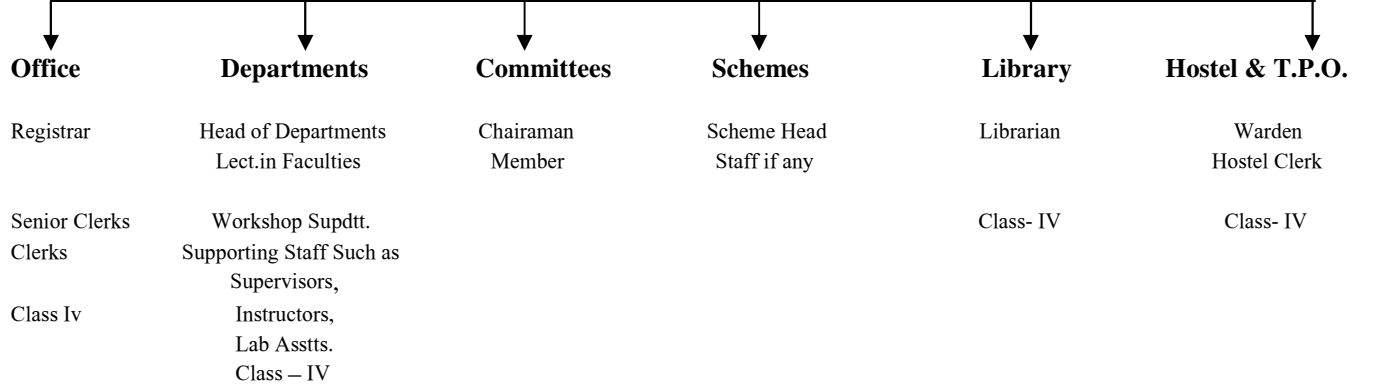

वरीलप्रमाणे संस्थेची सर्वसाधारण संरचना असून संस्थेच्या वरील विभागांची १७ मॅन्युअल्सची माहिती सोबत स्वतंत्ररित्या सादर केली आहे